Follia woke nel Regno Unito: polizia fa irruzione in un pub e sequestra bambole “razziste” per “crimini d’odio”

Francesca Totolo 11 Aprile 2023

Pdf by:
https://www.pro-memoria.info

Roma, 11 apr – La follia woke sta travolgendo il Regno Unito. Una settimana fa, a Grays nell’Essex, sei agenti di polizia hanno fatto irruzione in un pub, il **White Hart**, sequestrando **15 bambole *golliwog*** esposte nel locale dai proprietari Benice e Chris Ryley. L’intervento della polizia arrivava dopo la segnalazione di un cliente che aveva denunciato un sospetto “**crimine d’odio**” perché tali **bambole** erano **offensive e razziste.** Per chiarire, le golliwog sono ispirate alla bambola-menestrello dal volto nero che la vignettista di favole per bambini **Florence Kate Upton** aveva da bambina negli Stati Uniti.

Il raid degli agenti è stata la conseguenza del rifiuto dei Ryley a rimuovere le bambole con la "**faccia nera**". Nel 2018, dopo la denuncia del cliente, il Consiglio di Thurrock avviò un'indagine per verificare l'effettiva esistenza del reato di "crimine d'odio". "Le bambole sono rimaste tutte in silenzio e nessuna di loro ha opposto resistenza all'arresto", questo il commento di Benice Ryley dopo il sequestro.

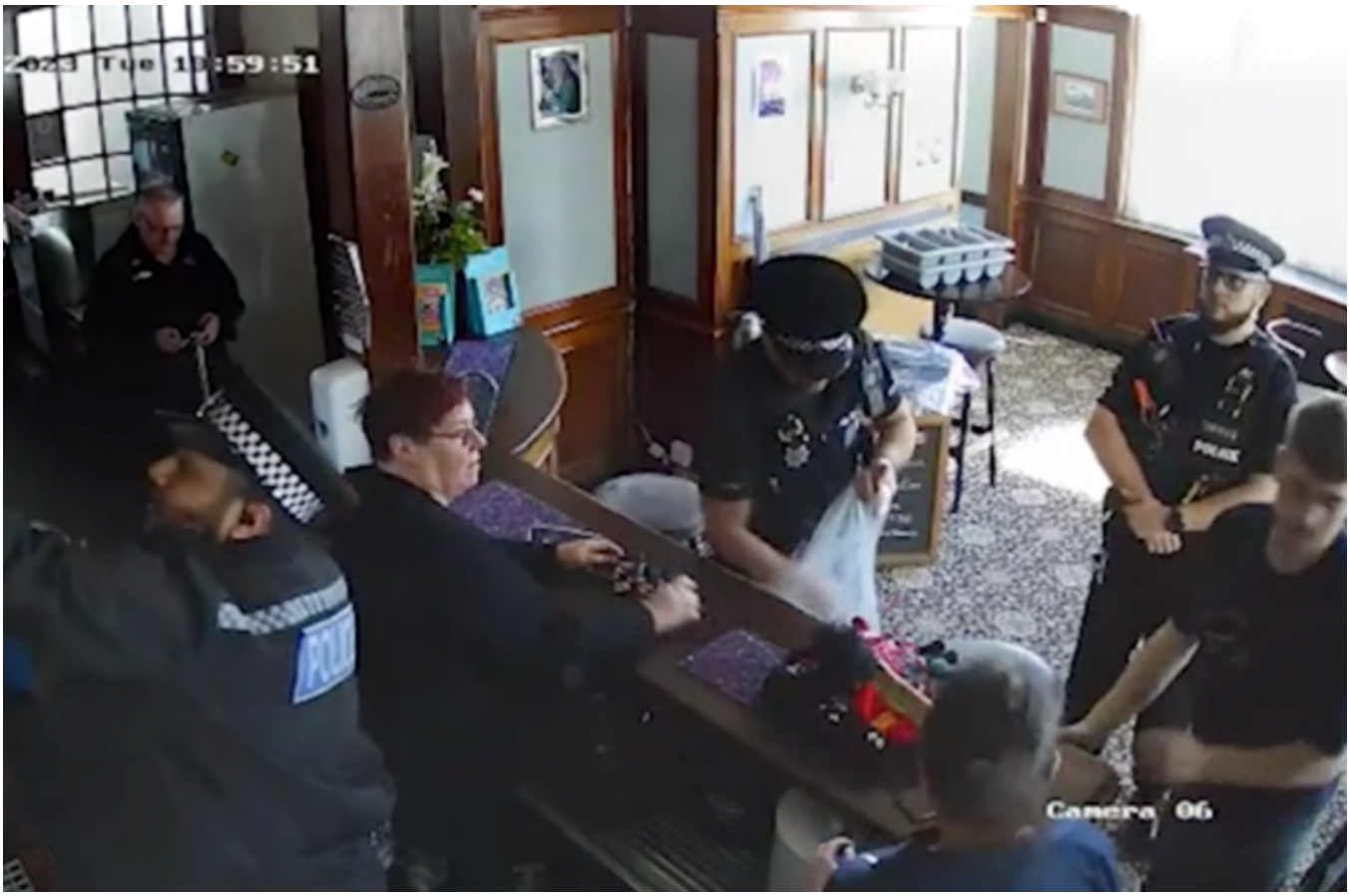

La Ryley ha chiesto l'immediato dissequestro delle bambole: "È irreale, non abbiamo infranto alcuna legge e non ci sono elementi legali che dicono che non posso mostrarle. È solo idiozia".

"Bambole razziste": i Ryley sfidano la follia woke

Ieri, la proprietaria del pub ha sfidato le autorità e ha esposto altre cinque *golliwog*, rivelando che possiede una collezione di trenta bambole, alcune regalate dai suoi clienti. "Abbiamo bambole golliwog esposte all'interno sui nostri scaffali. Se ti senti offeso, per favore non entrare", questo è il

cartello attaccato dalla Ryley sulla porta del pub.

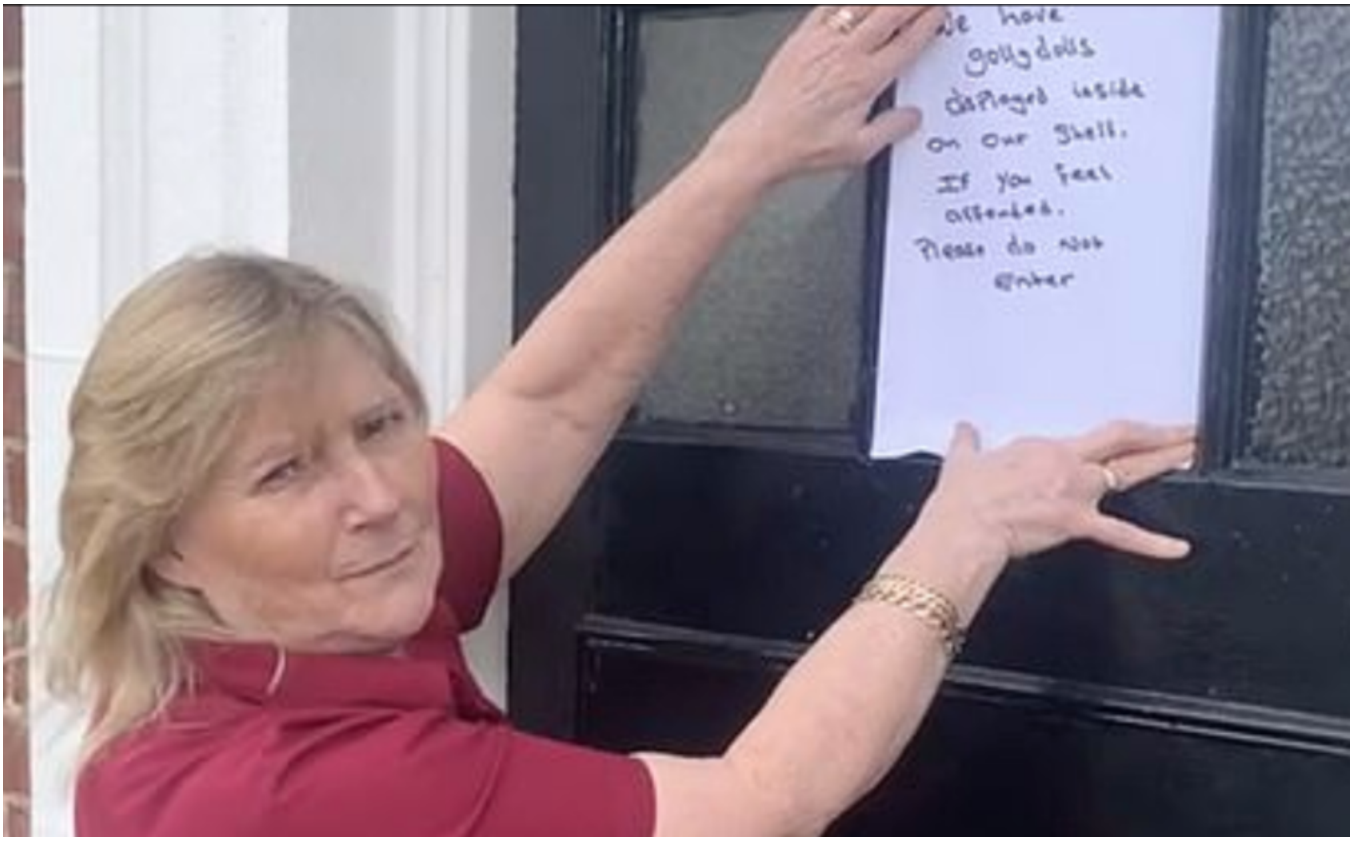

"L'intera faccenda è ridicola. **Il politicamente corretto è fuori controllo**. Non lascerò che le autorità mi intimidiscano e rimetto con orgoglio le altre mie bambole in mostra nel pub", ha dichiarato la signora Benice al Daily Mail. Peraltro, la Ryley e altri clienti abituali del locale hanno evidenziato che la polizia raramente si muove in modo così efficiente quando è chiamata a investigare su "crimini reali". A tal proposito, è necessario ricordare che le autorità britanniche scelsero di non indagare sulle violenze e gli omicidi commessi dalle cosiddette "**grooming gang**", bande di pakistani, per non accendere tensioni sociali e così determinare una deriva razzista che avrebbe potuto portare l'intero Paese alla destabilizzazione. Le vittime erano tutte ragazze bianche.

Francesca Totolo

Pdf by:
https://www.pro-memoria.info